

@ VPI Feucht

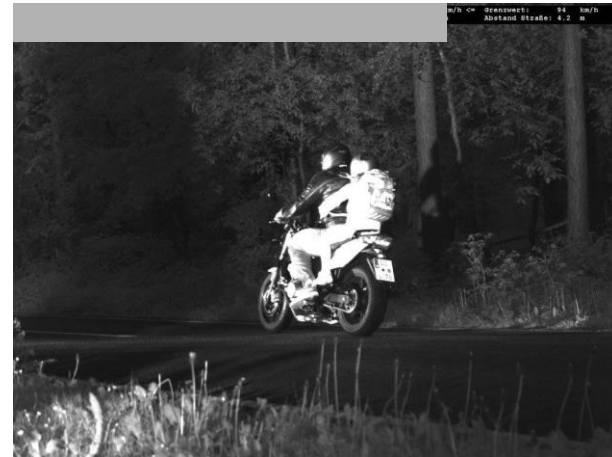

@ VPI Feucht

@ Verfasser

Problemstellungen für die Polizei bei der Bekämpfung von Motorradunfällen

Aufgaben und Tätigkeiten

Unfallaufnahme



Verkehrsüberwachung

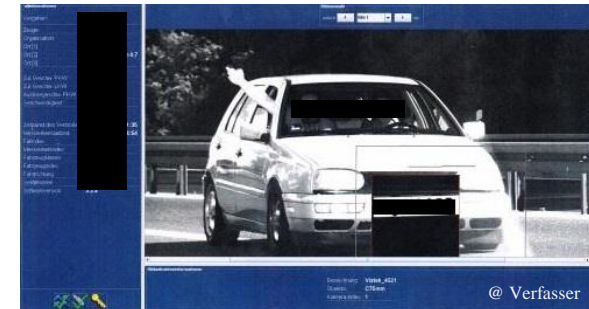

Fahndung



Allgemein polizeiliche Zuständigkeiten



➤ 20.07.2010: Leitlinien der Europäischen Kommission für die Politik im Bereich der Straßenverkehrssicherheit 2011-2020

- Ziel: Reduktion der Zahl der Verkehrstoten in 10 Jahren bis 2020 um 50 %



2010 – 2017: -17,55 %

➤ 09.11.2011: Deutsches Verkehrssicherheitsprogramm

-Ziel: Reduktion der Zahl der Verkehrstoten in 10 Jahren bis 2020 um 40 %

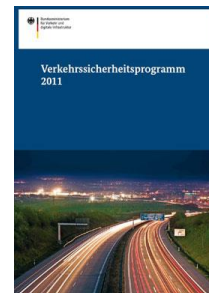

2010 – 2018: -10,50 %

➤ 04.01.2013: „Bayern mobil – sicher ans Ziel“

-Ziel: Reduktion der Zahl der Verkehrstoten im Vergleich zu 2011 bis 2020 um 30 %

2011 – 2018: -20,77 %



Getötete motorisierte Zweiradfahrer BY

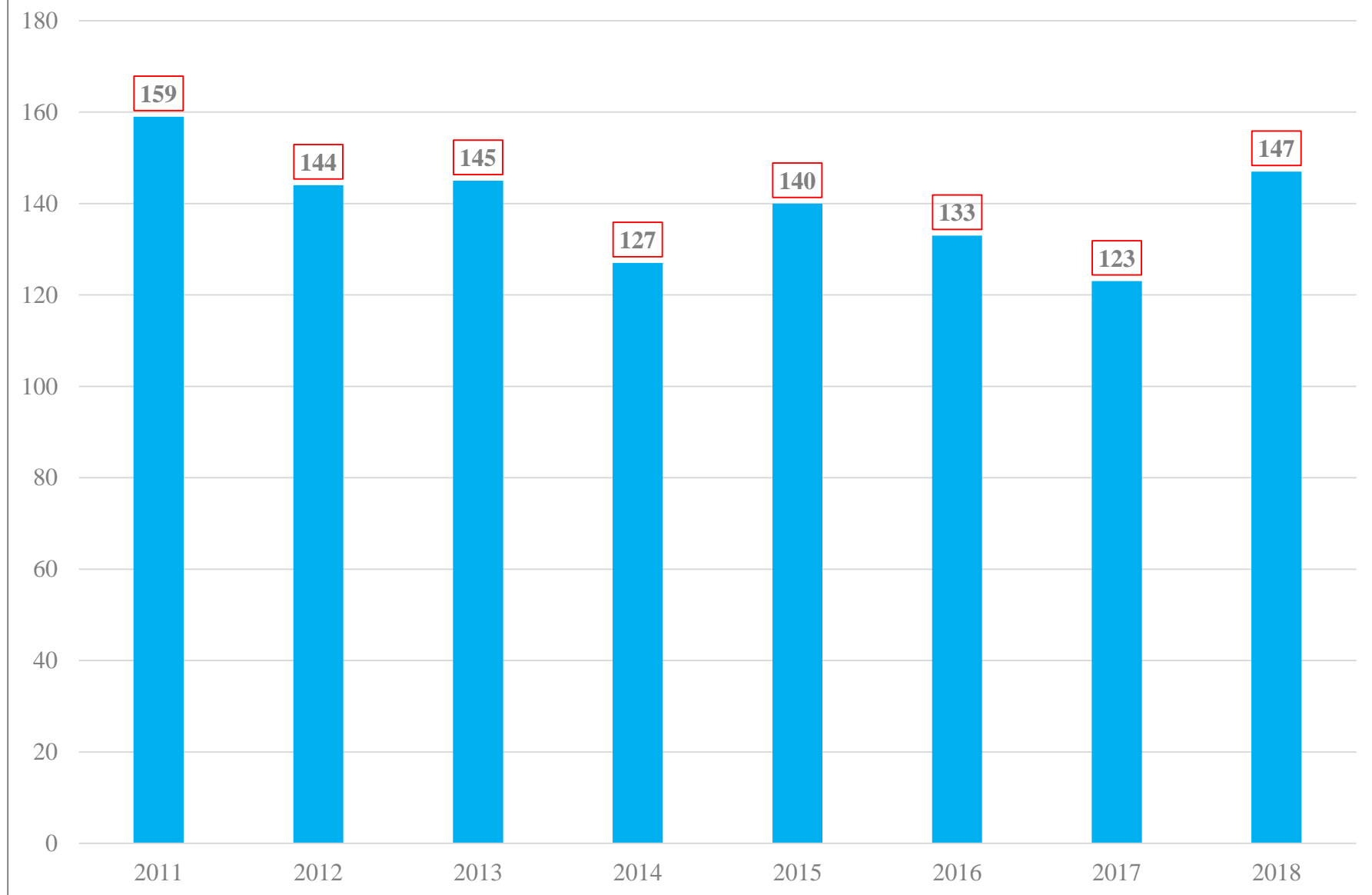

„Fehlerverzeihende Straße“



@meddes.de



189 km/h bei 100 km/h



@VPI Feucht

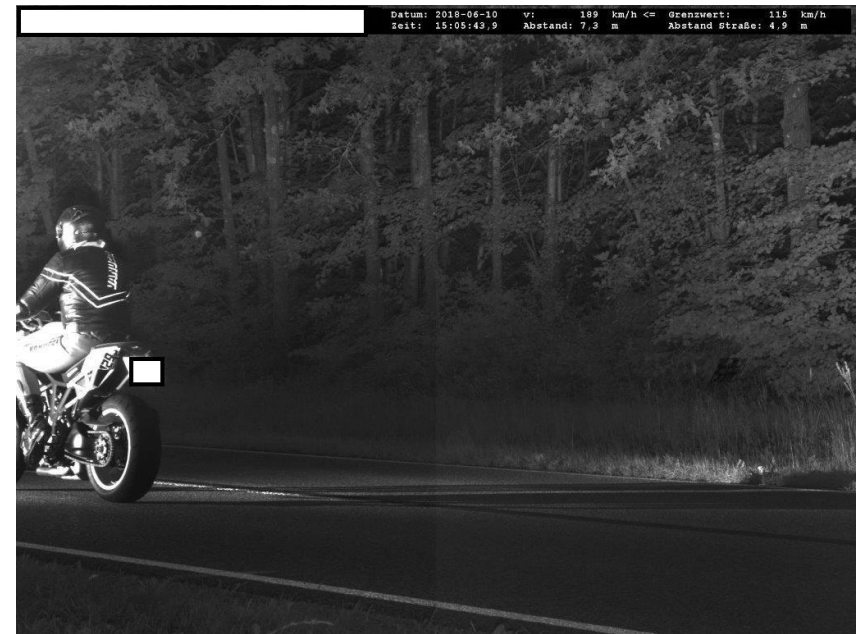

@VPI Feucht

Zeugenladungen 2017

	Jan	Feb	Mrz	Apr	Mai	Jun	Jul	Aug	Sep	Okt	Nov	Dez	geladen	abgesagt
Zeuge/Zeugin	1	0	0	0	0	0	0	0	0	0	0	0	1	0
Zeuge/Zeugin	2	1	8	4	6	5	5	4	3	8	6	3	55	48
Zeuge/Zeugin	8	3	1	1	5	1	5	1	9	8	8	4	54	69
Zeuge/Zeugin	0	0	0	0	0	0	0	0	0	0	0	0	0	0
Zeuge/Zeugin	2	1	3	4	5	4	4	4	2	6	4	3	42	26
Zeuge/Zeugin	2	3	2	5	5	4	3	5	3	2	2	1	37	27
Zeuge/Zeugin	7	2	1	2	1	2	0	0	5	4	2	0	26	20
Zeuge/Zeugin	4	0	5	4	8	5	6	2	4	5	8	1	52	27
Zeuge/Zeugin	0	0	0	0	0	0	0	0	0	5	1	0	6	4
Zeuge/Zeugin	0	0	0	0	0	0	0	0	0	0	0	0	0	0
													273	221

Rechtsanwaltsvergütungsgesetz RVG

Geschwindigkeitsverstoß (Bußgeld 80 €)

(gerechnete Gebührenhöhe jeweils 50 % vom möglichen Höchstbetrag)

5100	Grundgebühr (Einarbeitung)	85,00	€
5103	Verfahrensgebühr Verwaltungsbehörde	145,00	€
5109	Verfahrensgebühr gerichtliches Verfahren	145,00	€
5110	Termingebühr	235,00	€
7000	Pauschale Kopien schwarz/weiß (20 Seiten)	10,00	€
7002	Pauschale Post- und Telefonentgelte	20,00	€
7003	Fahrtkosten PKW Geschäftsreise 50 KM	15,00	€
7005	Tagegeld Abwesenheit bis 4 Stunden	35,00	€

Einspruchsrücknahme in der ersten Verhandlung: **690,00 €**

Einspruchsrücknahme am ersten Verhandlungstag per Fax: **640,00 €**

Anthropologisches Gutachten

„Gesichtsgutachten“

Bei einem anthropologischen Gutachten werden anhand von Lichtbildern eine bestimmte Anzahl deskriptiver morphologischer Merkmale (z.B. Nasenfurche, Nasenkrümmung) herausgearbeitet und mit den entsprechenden Merkmalen des Tatverdächtigen verglichen. Ein solches Gutachten stellt **kein** allgemein anerkanntes und weithin standardisiertes Verfahren wie beispielsweise das daktyloskopische Gutachten dar. Je schlechter die Bildqualität ist, desto höher sind die Anforderungen an die Begründung.

Durchführung der Standgeräuschmessung

L	02	-	0072/07000	205
18	-	02210	-	0915
20	-	1430	-	00225
12	-	-	-	00,32
V.7	-	000435	000435	-
7.1	0018	00300	-	-
8.1	01	00300	-	-
11.1	89	03500	80	-
0.1	-	-	002	-
15.1	110/80 R 19 M/C	59 V	-	-
15.2	150/70 R 17 M/C	69 V	-	-
R	-	-	-	-
K	e1*2002/24*0199*03	-	-	-
6	25.11.2005	K	DC185032	-
7.1	-	-	-	-

TRIEBSERLAUBNIS BEACHTEN

@VPI Feucht

Standgeräuschmessung mittels Fahrzeugschein

U1 = db (A)

Standgeräusch

U2 = Kontrolldrehzahl

@VPI Feucht



Standgeräuschmessung mittels Typenschild
90 dB (A) bei 3750 U/min

App Store-Vorschau

Diese App steht nur im App Store für iOS-Geräte zur Verfügung.



uvex Dezibel 12+

Neuland Communication GmbH

★★★★★ 5,0, 5 Bewertungen

Gratis

iPhone-Screenshots

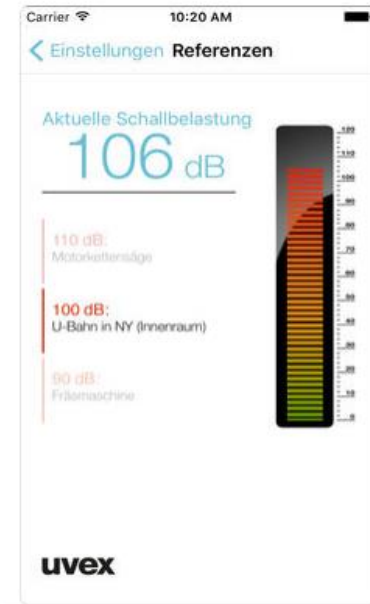



@VPI Nürnberg

Aufnahmen der Helmkamera

Herzlichen Dank für Ihre
Aufmerksamkeit.
Noch Fragen?